

LIVRET D'ACCUEIL
DE L'ABRI TEMPORAIRE D'ENFANTS



ABRI TEMPORAIRE D'ENFANTS
SOCIÉTÉ PHILANTHROPIQUE DE PARIS

SOCIÉTÉ PHILANTHROPIQUE DE PARIS - ABRI TEMPORAIRE D'ENFANTS

Réalisation du livret d'accueil par Hélène Rajcak
Janvier 2010

LES QUESTIONS

QUE TU PEUX TE POSER

Pourquoi suis-je placé à l'Abri Temporaire ?
Quand est-ce que je vais voir mes parents et ma famille ?
Est-ce que je peux téléphoner ?
Comment vont se passer mes vacances ?
Pourrais-je pratiquer une activité sportive ou culturelle ?
À quoi servent les règles de vie ?

N'hésite pas à faire appel aux adultes tout au long de ton séjour si tu as d'autres questions ou que tu as besoin de quelque chose.



QUAND TU AURAS PRIS LE TEMPS DE T'INSTALLER ET QUE NOUS NOUS CONNAÎTRONS MIEUX, NOUS POURRONS ALORS TOUS ENSEMBLE, TOI, TA FAMILLE ET LES MEMBRES DE L'ÉQUIPE PENSER À DES PROJETS POUR T'AIDER À GRANDIR.

MON LIVRET D'ACCUEIL



ABRI TEMPORAIRE D'ENFANTS

35 AVENUE DE CHOISY

75013 PARIS

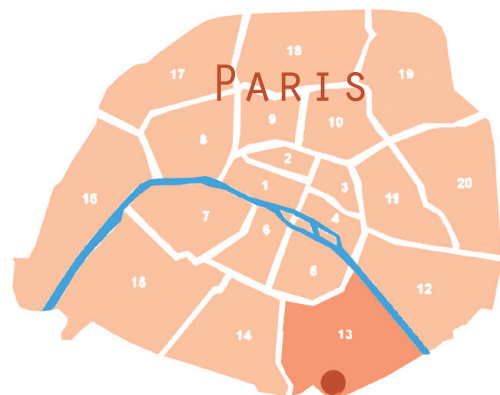

LES RÈGLES DE VIE

À L'ABRI TEMPORAIRE D'ENFANTS

Dans cette maison, afin de pouvoir vivre ensemble il y a des règles de vie qui sont indispensables.

Chaque adulte de l'Abri Temporaire d'Enfants est responsable de ta sécurité, de ton éducation et de ta santé mais toi aussi tu as ta part et tu dois faire attention à :

RESPECTER LES AUTRES ENFANTS ET LES ADULTES.

RESPECTER LES LOCAUX, LES VÉHICULES, LA COUR ET L'ENVIRONNEMENT.

RESPECTER LES RÈGLES DE POLITESSE.

NE PAS TE METTRE EN DANGER.

PRENDRE SOIN DE TOI, DE TON HYGIÈNE.

PRENDRE SOIN DE TA TENUE VESTIMENTAIRE.

ÊTRE À L'HEURE : POUR PARTIR À L'ÉCOLE, AUX MOMENTS DES REPAS...

PARTICIPER AUX TÂCHES MÉNAGÈRES.

ÉVITER LE GASPILLAGE DE NOURRITURE, D'EAU..



*NOUS TE SOUHAITONS
LA BIENVENUE* à l'Abri Temporaire d'Enfants. Tu dois te poser des questions sur ton arrivée ici. Ce livret a pour but de t'aider à y répondre et de te permettre de prendre tes marques. Mais au fait, qu'est-ce que l'«Abri Temporaire d'Enfants» ?

L'Abri Temporaire est une maison qui accueille des enfants sur la demande de leurs parents ou sur décision du Juge des Enfants, pour les aider à grandir en toute sécurité, «à l'abri».

Tu es ici pour un temps, en fonction de ton histoire et du projet qui sera mis en place.

L'Abri Temporaire d'enfants fait partie de la «Société Philanthropique de Paris» qui s'occupe de notre maison d'enfants et d'autres établissements.

VOICI NOTRE ADRESSE :

ABRI TEMPORAIRE D'ENFANTS
35 AVENUE DE CHOISY
75013 PARIS

TÉLÉPHONE : 01 45 84 54 19



TOUTE L'ÉQUIPE DE L'ABRI TEMPORAIRE EST LÀ POUR T'ACCUEILLIR



SE PASSER UNE JOURNÉE

DOUCHE

À partir de 18H00 je pourrai faire ma toilette. Un éducateur t'appellera



et pourra t'accompagner si tu en as besoin.

TEMPS CALME

Avant le dîner. C'est un temps pour se retrouver seul ou avec les autres.



DINER

À partir de 19H00, dans mon unité de vie.



VEILLÉES

Après le dîner des veillées pourront être organisées, mais tu pourras également lire un livre,



jouer avec tes camarades dans le calme. Tu pourras aussi regarder à la télévision des émissions, des films ou vidéos adaptés à ton âge et autorisés par l'éducateur.

COUCHER

20H30, après m'être préparé à aller dormir je vais me coucher dans ma chambre.



Pour grandir tu as besoin de dormir, il y a des signes quand la fatigue arrive. Il est important de respecter la tranquillité et le sommeil de chacun jusqu'à 7H00 le lendemain matin.

SORTIES

Le mercredi et le week-end et pendant les vacances scolaires tu découvriras certains changements (sorties, visites...)



VOICI COMMENT POURRA SE PASSER UNE JOURNÉE

LEVER

A partir de 7H15 quand il y a école. La toilette (douche si nécessaire).



PETIT-DÉJEUNER

Dès 7H30 j'aide à préparer le petit-déjeuner.



TOILETTE

8H00 Je brosse mes dents, je nettoie mon visage, je me coiffe...



DÉPART À L'ÉCOLE

8H15 Je pars à l'école avec les éducateurs.



ÉCOLE

De 8H30 à 16H30



RETOUR DE L'ÉCOLE

16H30. Quand j'arrive, je prends mon goûter dans mon unité de vie, ensuite je fais mes devoirs.



Après tes devoirs, et seulement après vérification des éducateurs tu peux aller te détendre selon tes envies et en respectant le règlement.

DANS L'ÉQUIPE IL Y A ENVIRON 25 PERSONNES, HOMMES ET FEMMES, QUI FONT UN TRAVAIL DIFFÉRENT, CHACUN A SON RÔLE :

LA DIRECTION

Le Directeur est responsable de l'Abri Temporaire d'Enfants, du personnel et des enfants.

Il a préparé ton arrivée avec le Chef de Service qui t'accompagne avec les autres personnes qui travaillent ici et notamment les membres de l'équipe éducative.

L'ÉQUIPE ÉDUCATIVE

Dans l'équipe éducative, les Éducateurs sont là pour t'accompagner pendant cette période et s'occuper de toi et des autres enfants. Une personne de l'équipe éducative se chargera plus particulièrement de toi : ce sera ton Référent.

Les éducateurs qui s'occuperont de toi s'appellent :

.....

Ton référent s'appelle :

L'ÉQUIPE DES VEILLEURS DE NUIT

Quand les éducateurs ont couché les enfants, un veilleur vient prendre le relais.

La nuit un membre de l'équipe des Veilleurs est là. Pour que tu puisses dormir en toute sécurité lui veille. Il ne dort pas et vérifie que tout va bien.

PARMI LES PERSONNES QUI TRAVAILLENT ICI, CERTAINES T'AIDERONT À ORGANISER LA VIE DE TOUS LES JOURS...



À LA COMPTABILITÉ- SECRÉTARIAT,

il y a la comptable qui travaille avec tout le monde ! Elle peut te passer des appels téléphoniques, s'occuper de ton courrier...



À LA LINGERIE,

la lingère prend soin de tes vêtements et elle prépare ton linge avec toi.



LES MAÎTRESSES DE MAISON,

font quant à elles attention à ce que la maison soit rangée, propre et en bon état. Elles participent en lien avec l'équipe éducative aux tâches quotidiennes de ta vie à l'Abri Temporaire d'Enfants..



L'OUVRIER D'ENTRETIEN

veille à ce que le foyer reste en bon état mais cela dépend aussi de toi !

LE JARDIN

Enfin, dehors les enfants peuvent jouer sous la surveillance des adultes.

Une Maison d'Enfants a une organisation générale qui nous permet à tous de nous repérer et de partager ensemble des temps de vie, que nous soyons adultes ou enfants, avec notre histoire et notre personnalité uniques.



LA SALLE DES FAMILLES

Il y a aussi d'autres salles que tu découvriras lors de la visite de l'établissement et parmi elles il y a une salle importante, on l'appelle la « Salle des Familles ». Les enfants peuvent y passer du temps avec les personnes de leur famille, dans le respect des règles de l'Abri Temporaire. Lorsque les familles viennent c'est aussi l'occasion pour elles de parler de toi et ton accueil avec nous.

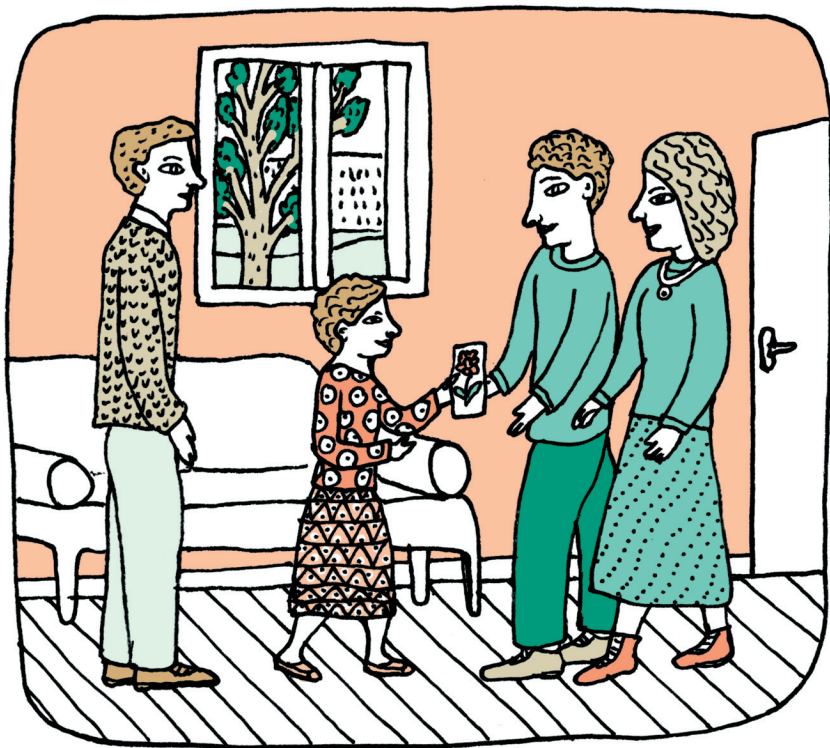

D'AUTRES FERONT SPÉCIALEMENT ATTENTION À LA FAÇON DONT TU GRANDIS :



LE MÉDECIN

vérifie que tu es en bonne santé. Il vient aussi t'ausculter quand tu es malade.



LE PSYCHOLOGUE

qui te rencontrera peu de temps après ton arrivée est là pour t'écouter et t'aider à comprendre ce qui se passe en toi. Si tu as des soucis, des questions à poser, tu peux faire appel au psychologue.

Toutes ces personnes travaillent ensemble, avec les enfants et leur famille.



LA MAISON QUI T'ACCUEILLE ET SON ORGANISATION

LES UNITÉS DE VIE

Tu vas vivre dans une grande Maison d'Enfants.
Dans cette maison nous pouvons accueillir 30 enfants !
Mais l'organisation est particulière, il y a ce qu'on appelle des « unités de vie ». Chaque unité accueille 10 enfants, il y a donc 3 unités de vie qui portent chacune un nom :

P'TITS LOUPS



L'unité P'TITS LOUPS accueille des enfants âgés de 2,5 à 5 ans

BORÉAL



L'unité BORÉAL accueille des enfants âgés de 6 à 9 ans.

PHÉNIX



L'unité PHÉNIX accueille des enfants de 9 à 11 ans.

TON UNITÉ DE VIE EST :

Chaque unité a sa salle d'activité, ses chambres, ses salles de bain pour les filles et pour les garçons et tout ce que tu peux trouver dans une maison.

LE PLAN DU BÂTIMENT

2ÈME ÉTAGE

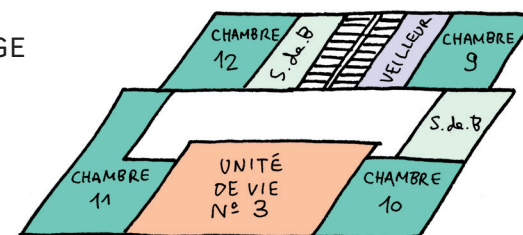

1ER ÉTAGE

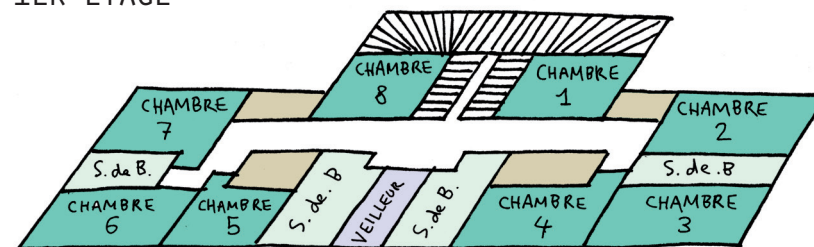

REZ-DE-CHAUSSÉE

